



Załącznik nr 2

FORMULARZ ZGŁOSZENIA PROJEKTU do realizacji w ramach budżetu partycypacyjnego w Przasnyszu na 2017 rok

Dane osoby zgłaszającej projekt	
Imię i nazwisko	Adam Roman
Adres zamieszkania	
PESEL	
Telefon kontaktowy	
E-mail	

**Zgłaszam następujący projekt do realizacji
w ramach budżetu partycypacyjnego w Przasnyszu na 2017 rok:**

Tytuł projektu: (max 15-20 słów) Kwiaty na rynku – jak dawniej bywało II Etap
Rodzaj projektu: inwestycyjny
Krótki opis projektu: Opisz na czym polega proponowany przez Ciebie projekt (max 50-70 słów) W ramach Budżetu partycypacyjnego w Przasnysza na 2016 rok zakupiono kaskady z kwitami i zamontowano je na latarniach zlokalizowanych na płycie Rynku. II Etap projektu polega na zakupie i montażu kaskad kwiatowych na pozostałych latarniach zlokalizowanych na przasnyskim rynku. Piękne kwiaty będzie można oglądać przez cały sezon wiosenno – jesienny. Zakup kwietników znacznie polepszy walory estetyczne przasnyskiego rynku. Kwietniki będą znakomitym dopełnieniem istniejących już kwietników, których na chwilę obecną jest zdecydowanie za mało.
Lokalizacja projektu: Opisz, gdzie dokładnie gdzie ma być zrealizowany projekt Kwietniki znajdowałyby się na Rynku Miejskim w Przasnyszu.
Na czym polega projekt? Opisz, co dokładnie ma zostać zbudowane, zmodernizowane, zamontowane, zagospodarowane, zakupione w ramach proponowanego projektu. Zakupione mają zostać kaskady z usługą montażu i ukwiecenia. Kaskady znajdować się będą na latarniach zlokalizowanych w przasnyskim rynku. W tym momencie na rynku zamontowane są kaskady model W600 firmy Terra.

Najlepszym rozwiązaniem byłby zakup identycznych kaskad by na każdej latarni uzyskać podobny efekt kwiecistej kuli. Ponadto model pasuje do wszystkich rodzajów latarni, a konstrukcja z podwójnym dnem gwarantuje odpowiednie nawodnienie roślin.

Proponuje się zakup 25 kaskad, tak aby kaskady zajęły każdą latarnię na terenie płyty rynku miejskiego.

Kto i jak będzie korzystał z projektu?

Opisz, komu ten projekt jest potrzebny i jak mieszkańcy będą z niego korzystać.

Z projektu korzystać będą wszyscy mieszkańcy Przasnysza i turyści, którzy będą mogli delektować się widokiem pięknych kwiatów. Zakup i montaż kwietników byłby dopełnieniem istniejących już ozdób, które są na wyposażeniu Miasta Przasnysz.

Ile będzie kosztowała realizacja tego projektu?

Podaj szacunkowy łączny koszt projektu, uwzględniając jego wszystkie elementy składowe (należy pamiętać, że nie może on przekroczyć 50 tysięcy złotych).

Koszty realizacji tego projektu polegają przede wszystkim na zakupie, montażu i ukwieceniu kaskad.

Koszt jednej kaskady z wyżej wymienionymi usługami przeprowadzonymi przez profesjonalną firmę zajmującą się zagospodarowaniem roślinności terenów miejskich zamyka się w kwocie 1 800,00 zł. Łączny koszt 25 kaskad wynosi 45 000 zł.

Jakie będą szacunkowe koszty eksploatacji związane z realizacją tego projektu?

Napisz czy realizacja tego projektu będzie się wiązała z dalszymi kosztami a jeśli tak, to ile ten projekt będzie kosztował w następnych latach (podaj szacunkowe koszty roczne).

Eksploatacja będzie polegała przede wszystkim na podlewaniu kwiatów. Zadanie to będzie realizowane przez pracowników Urzędu Miasta w Przasnyszu, którzy w tej chwili wykonują te czynności na istniejących już kaskadach zlokalizowanych na rynku. Dodatkowy zakres obowiązków wspomnianych pracowników nie wiązałby się z dodatkowymi kosztami ponoszonymi na płace dla wyżej wymienionych.

Eksploatacja w kolejnych latach obejmuje też coroczny zakup ziemi z nawozem i sadzonek kwiatów do kaskad. Koszty zależą od gatunku rośliny wybranej do kwietników. Zakładając, że będą to pelargonie których koszt oscyluje wokół 4 zł za sadzonkę których do jednej kaskady potrzebujemy ok. 20 szt. możemy obliczyć, że łączny koszt będzie wynosił ok. 2 000 zł. Ziemia i nawóz to koszt około 1 000 zł.

Oświadczam, że mieszkam w Przasnyszu z zamiarem stałego pobytu.

Oświadczam, że zapoznałam/em się z Regulaminem budżetu partycypacyjnego w Przasnyszu na 2017 rok.

 Przasnysz 22.09.2016

Miejscowość, data



Podpis

OŚWIADCZENIE O WYRAŻENIU ZGODY NA PRZETWARZANIE DANYCH OSOBOWYCH

Zgodnie z ustawą z dnia 29 sierpnia 1997 r. o ochronie danych osobowych (Dz. U. z 2016 r. poz. 922) wyrażam zgodę na przetwarzanie danych osobowych przez Burmistrza Przasnysza dla potrzeb niezbędnych do weryfikacji poprawności zgłoszonych danych w ramach prowadzonych konsultacji Budżetu Partycypacyjnego na rok 2017. Jestem świadomy(-ma) prawa dostępu do danych oraz ich poprawiania.

Oświadczam, iż wszystkie podane informacje są zgodne ze stanem faktycznym i prawnym.

Przasnysz 22.09.2016

Miejscowość, data

Adam Roman

karta techniczna



W600

konstrukcja wisząca

informacje techniczne

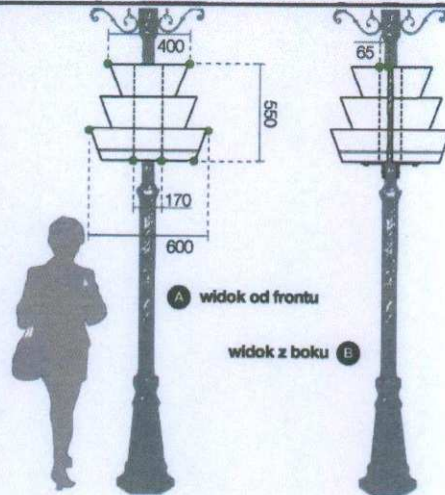

! UWAZAJ NA PODROBKI!

Jakości i bezpieczeństwa nie da się skopiować. Tylko oryginalne produkty sygnowane marką Terra® gwarantują najwyższą jakość, bezpieczeństwo oraz staranność wykonania.

C widok z góry



produkt opatentowany

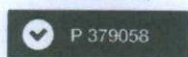

zastrzeżony wzór przemysłowy



wyprodukowane w Polsce

gwarancja 36 miesięcy

ilość poziomów	3	waga przed obsadzeniem	2 x 9 kg
kubatura	2 x 35 litrów	waga po obsadzeniu	2 x 22-45 kg
wysokość całkowita	550 mm	szacunkowa ilość sadzonek	2 x 10-14 sztuk
średnica podstawy	600 mm	gwarancja	36 miesięcy

waga uzależniona od rodzaju i wilgotności gleby

Kaskadowe Konstrukcje Kwietnikowe firmy Terra® objęte są 3-letnim programem gwarancyjnym "DOOR TO DOOR". W rzeczywistości jest to rozbudowany system wsparcia i pomocy technicznej, a także wyjątkowo sprawnie działający serwis gwarancyjny. W momencie wykrycia usterki w naszych produktach, serwisanci dokonują naprawy w wyznaczonym przez Państwa miejscu lub wymieniają produkt na nowy.

kolory



System DUPLEX

Połączenie powłoki cynkowej oraz warstwy poliestrowej strukturalnej farby proszkowej gwarantuje wyjątkowo odporną powierzchnię ochronną, której trwałość można określić jako podwojony iloczyn sumy obu tych powłok.

metoda produkcji

- pierścienie cięte laserowo
- pierścienie spawane w technologii MAG/TIG
- wszystkie elementy cynkowane ogniowo
- pierścienie malowane proszkowo (system DUPLEX)

bezpieczeństwo

- gumowe uszczelki na każdym pierścieniu
- brak ostrych krawędzi
- duża waga i stabilność
- duża odporność na akty wandalizmu

Copyright © 2015 Terra. All rights reserved.

Terra
Group

tel: +48 68 455 62 69 | info@terra-pl.eu
www.terra-pl.eu





W600

konstrukcja wisząca

transport

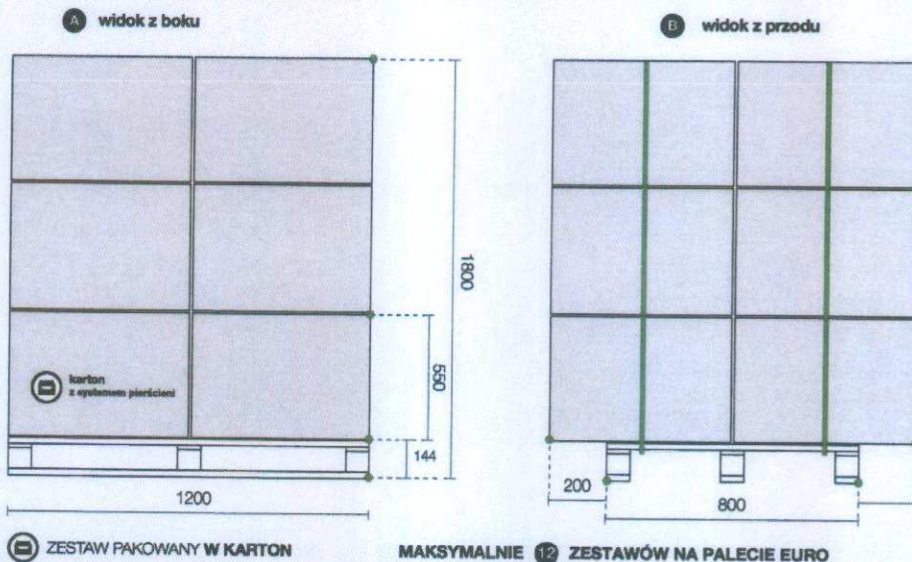

ZESTAW PAKOWANY W KARTON

MAKSYMALNIE 12 ZESTAWÓW NA PALECIE EURO

zawartość zestawu

● W600 (poniżej 59 mm)		● W600 (60 - 89 mm)		● W600 (90 - 120 mm)		● W600 (powyżej 120 mm) ⚙️	
mocowanie górne				mocowanie dolne			
Uszczelka	5 m	Uszczelka	5 m	Uszczelka	5 m	Uszczelka	5 m
Mocowanie	1 kpl.	Mocowanie	1 kpl.	Mocowanie	1 kpl.	Mocowanie	1 kpl.
Klej do uszczelki	1 szt.	Klej do uszczelki	1 szt.	Klej do uszczelki	1 szt.	Klej do uszczelki	1 szt.
Śruba 10x40	1 szt.	Śruba 10x50	2 szt.	Śruba 10x90	2 szt.	Śruba 10x120	2 szt.
				Śruba 8x70	2 szt.	Śruba 8x120	2 szt.

⚙️ dostępne tylko na specjalne zamówienie

akcesoria dodatkowe

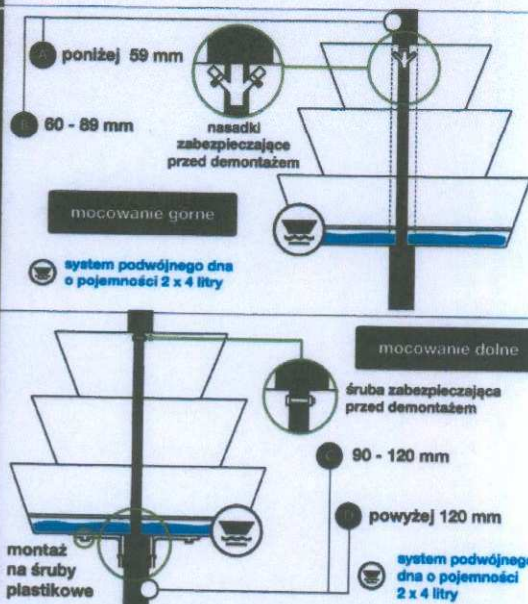

system nawadniania

TerraClick TH

wąż przepływ wody

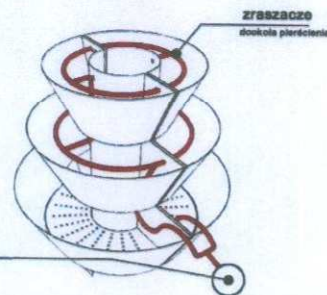

- ilość linii w systemie : 3
- rodzaj złącza / przyłącza : GEKA
- przepływ nominalny kropłowników : 2 - 3 l/h
- ciśnienie robocze : 0,5 - 4 atm
- ciśnienie otwarcia antykapacza : 0,4 atm
- ciśnienie zamknięcia antykapacza : 0,2 atm
- rodzaj węża : nowej generacji odporny na substancje chemiczne i zakwaszenie



